

## BRONZE PUGLIA

LIVELLO	REGIONALE
DATA	Domenica 1 Febbraio 2026
LUOGO   IMPIANTO	ALTAMURA (BA)   Boschetto Via Manzoni
ORGANIZZAZIONE	BA703 - Happy Runners Altamura Resp. Organizzativo Fiore Massimo 329.1362741

## ISCRIZIONI

QUOTA ISCRIZIONI	<p>Atleti Società <b>PUGLIA</b>: E/R/C/A/J/P/S : Euro 1,00 - Master (Gara 001): Euro 6,00</p> <p>Atleti <b>Fuori Regione</b>: Esordienti: Euro 2,00 - Master (Gara 001): Euro 6,00</p> <p>Bonifico bancario: intestato a TEMPOGARA SRLS - IBAN IT88 2054 244 152 000 000 100 2757</p> <p>specificando nella causale «Cross Altamura», + Cod Società + numero atleti.</p> <p>Inviare contabile del bonifico a segreteria@tempogara.it;</p> <p>Pay Pal: seguendo la procedura di iscrizione</p>
------------------	---

MODALITA'	Esclusivamente ON LINE - Attraverso la piattaforma <a href="http://www.icron.it">www.icron.it</a>
TERMINE ISCRIZIONI	Giovedì 29 Gennaio 2026 - entro le ore 23:59
ISCRIZIONI IN RITARDO	NON CONSENTITE
PUBBLICAZIONE ISCRITTI	Sito <a href="http://www.icron.it">www.icron.it</a> - Sabato 31 Gennaio 2026 - dalle ore 10.00

## PROGRAMMA TECNICO

CATEGORIA	UOMINI	DONNE
Seniores Promesse U23	Km 10	Km 8
Seniores Promesse U23 Cross Corto	Km 3	Km 3
Juniores U20	Km 8	Km 5
Allievi U18	Km 5	Km 4
Cadetti U16	Km 3	Km 2
Ragazzi U14	Km 1,5	Km 1,5

CATEGORIA	UOMINI	DONNE
Master (*)	Km 6	Km 4
Esordienti 10 (*)	Km 0,600	Km 0,600
Esordienti 8 (*)	Km 0,400	Km 0,400
Esordienti 5 (*)	Km 0,400	Km 0,400

(\*) Gare Extra OPEN FUORI REGIONE

## NORME PARTECIPAZIONE

- Alle gare valide per il titolo regionale individuale, possono partecipare esclusivamente atleti tesserati per una società pugliese.
- Alla gara Seniores/Promesse, valida per il titolo regionale (Gara 002/004/009), possono partecipare gli atleti italiani appartenenti alle categorie SM/SM23-34, SF/SF23-34, Promesse M/F, tesserati per una società pugliese.
- Alla gara Seniores/Promesse, valida per il titolo regionale (Gara 002/004/009), possono inoltre partecipare gli atleti italiani appartenenti alle categorie SM35/SF35 e oltre, tesserati per una società pugliese, in possesso di uno dei minimi di partecipazione, ottenuti nella stagione 2025/26:

SPECIALITA'	UOMINI	DONNE
10000mt (Pista)	38:00.00	43:00.00
Corsa Strada Km 10	38:00	43:00

- Gli atleti stranieri, tesserati per una società pugliese, possono partecipare, ma non concorrere alla assegnazione del titolo, fatto salvo il caso degli atleti stranieri che si trovano nelle condizioni di cui al punto 4.2 delle Disposizioni Generali, i quali possono partecipare concorrendo all'assegnazione del titolo assoluto e di categoria.
- Alla gara MASTER (Gara 001) possono partecipare tutti gli atleti, anche FUORI REGIONE, appartenenti alle categorie SM35/SF35 e oltre, senza alcun minimo di partecipazione.
- Alle gare ESORDIENTI possono partecipare anche atleti tesserati per società FUORI REGIONE

## BRONZE PUGLIA

### PROGRAMMA ORARIO

CALLROOM	ORARIO	NR.GARA	GARA	CATEGORIE	PERCORSO
09.00	09.10	001	Cross Km 6 Cross Km 4	MasterM MasterF	3 x <b>ROSSO Grande</b> 2 x <b>ROSSO Grande</b>
09.50	10.00	002	Cross Km 8	SF/PF + JM	1 x <b>VERDE Piccolo</b> + 4 x <b>ROSSO Grande</b>
10.50	11.00	003	Cross Km 5	JF + AM	1 x <b>GIALLO Medio</b> + 2 x <b>ROSSO Grande</b>
11.20	11.30	004	Cross Km 10	SM/PM	1 x <b>VERDE piccolo</b> + 5 x <b>ROSSO grande</b>
12.10	12.20	005	Cross Km 0,400	EM5 + EF5	<b>Partenza Volante</b>
12.20	12.30	006	Cross Km 0,400	EM8 + EF8	<b>Partenza Volante</b>
12.30	12.40	007	Cross Km 0,600	EM10	<b>Partenza Volante</b>
12.40	12.50	008	Cross Km 0,600	EF10	<b>Partenza Volante</b>
12.50	13.00	009	Cross Corto Km 3	SM/PM SF/PF	2 x <b>ROSSO Grande</b>
13.50	14.00	010	Cross Km 4	AF	2 x <b>ROSSO Grande</b>
14.40	14.50	011	Cross Km 3	CM	2 x <b>GIALLO Medio</b>
15.00	15.10	012	Cross Km 2	CF	1 x <b>ROSSO Grande</b>
15.15	15.25	013	Cross Km 1,5	RM	1 x <b>GIALLO Medio</b>
15.30	15.40	014	Cross Km 1,5	RF	1 x <b>GIALLO Medio</b>

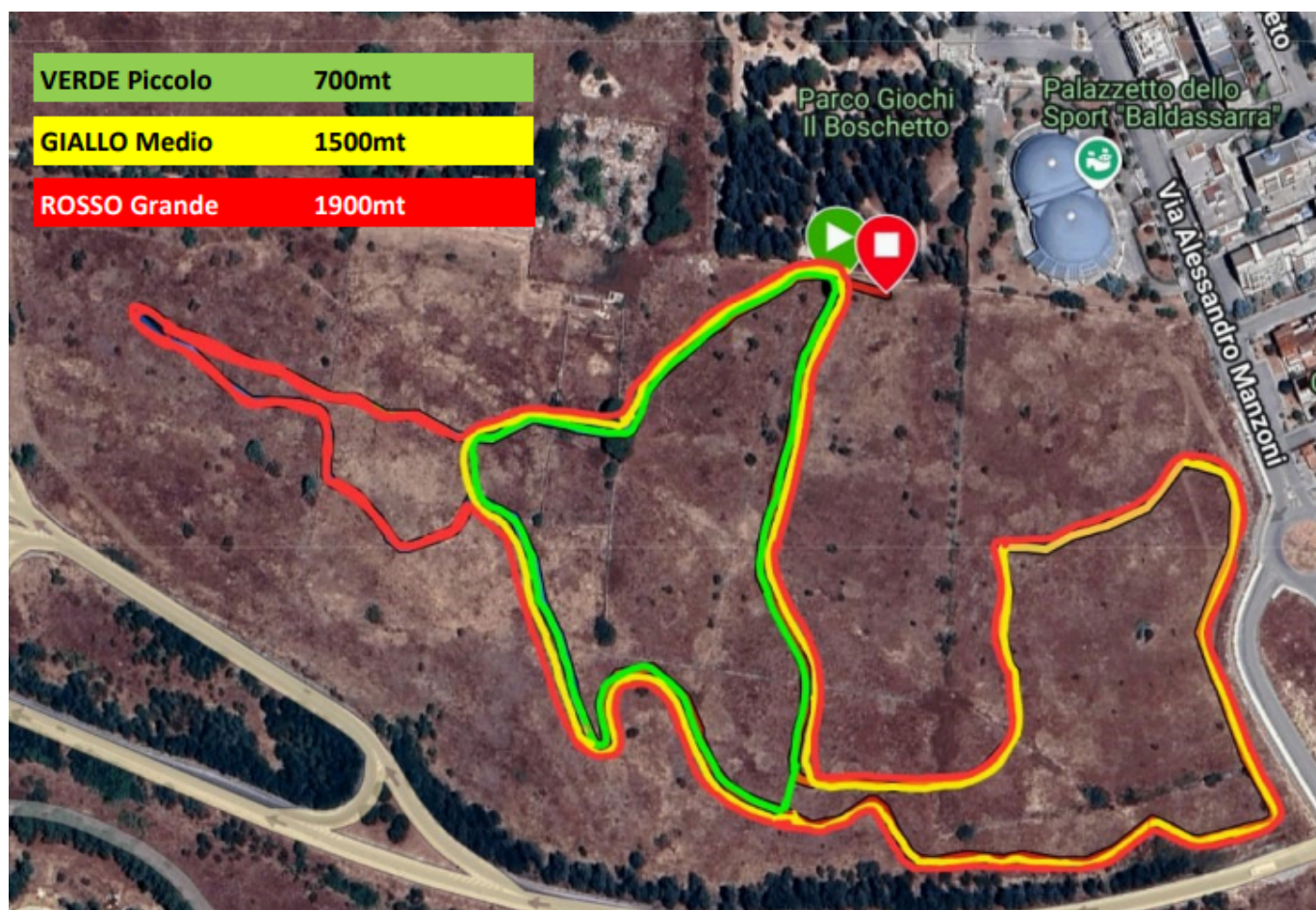

## BRONZE PUGLIA

### NORME CLASSIFICA

#### • CLASSIFICA FINALE INDIVIDUALE

- Sono dichiarati i seguenti Campioni Regionali Individuali 2026:
  - Campione Regionale Individuale di Cross Ragazzi M/F
  - Campione Regionale Individuale di Cross Cadetti M/F
  - Campione Regionale Individuale di Cross Allievi M/F
  - Campione Regionale Individuale di Cross Juniores M/F
  - Campione Regionale Individuale di Cross Promesse M/F
  - Campione Regionale Individuale di Cross Corto Promesse M/F
  - Campione Regionale Individuale di Cross Assoluto M/F
  - Campione Regionale Individuale di Cross Corto Assoluto M/F

#### • PREMIAZIONI

- Sono premiati con medaglia FIDAL PUGLIA, per ogni titolo previsto, i primi tre atleti/e.
- Agli atleti/e primi classificati, per ciascuna categoria, sarà assegnata la maglia di "Campione Regionale 2026" (escluso le categorie Esordienti e Master)
- Sono premiati con medaglia ORGANIZZAZIONE, i primi tre atleti della cat. Eso5 M/F, Eso8 M/F, Eso 10 M/F
- Sono premiati con medaglia ORGANIZZAZIONE tutti gli Esordienti all'arrivo
- Sono premiati a cura dell' ORGANIZZAZIONE, i partecipanti alla gara riservata ai Master (Gara 001):
  - Primi 3 classificati SM35/SM40/SM45/SM50/SM55/SM60/SM65
  - Primi 3 classificati SF35/SF40/SF45/SM50/SF55
  - Primi 3 classificati Cat.Unica SM70 e Oltre
  - Primi 3 classificati Cat.Unica SF60 e Oltre

## Norme di Classifica CdS GIOVANILE

### PUNTEGGI INDIVIDUALI

- Per ciascuna categoria verranno assegnati i seguenti punteggi individuali:
  - RAGAZZI 20 punti agli atleti classificati dal 1° al 5° piazzamento, 19 punti dal 6° al 10°, 18 punti dall'11° al 15° e così via fino ai piazzamenti dal 96° al 100° che avranno 1 punto. Un punto sarà assegnato anche a tutti i classificati oltre il 100° posto.
  - CADETTI 60 punti al primo classificato, 59 al secondo e così via scalando di un punto fino al sessantesimo che avrà 1 punto. Un punto sarà assegnato anche a tutti i classificati oltre il 60° posto.

### PUNTEGGI DI SQUADRA

- Saranno stilate 4 classifiche di società (Ragazzi, Ragazze, Cadetti, Cadette) sommando i migliori 4 punteggi individuali.
- Gli atleti della stessa squadra oltre i quattro che portano punteggio, vengono regolarmente classificati e mantengono la loro posizione ai fini della determinazione dei punteggi individuali (cat. Ragazzi/e, Cadetti/e).

### CLASSIFICA FINALE DI SOCIETÀ

- La somma dei punti ottenuti nelle 3 prove (12 punteggi, massimo 4 per prova), determina la classifica finale di società di categoria, sia maschile che femminile.
- In caso di parità nella classifica complessiva si terrà conto del miglior piazzamento ottenuto nella terza prova. Se la parità permane, si terrà conto del secondo miglior piazzamento ottenuto nella terza prova e così via fino a risolvere la parità.
- Sulla base del punteggio finale sono dichiarati i seguenti Campioni Regionali di Società 2026:
  - Campione Regionale di Società Cross Ragazzi Maschile
  - Campione Regionale di Società Cross Cadetti Maschile
  - Campione Regionale di Società Cross Ragazze Femminile
  - Campione Regionale di Società Cross Cadette Femminile
- PREMIAZIONI
  - Sono premiati con targa FIDAL PUGLIA, le prime tre società M e F di ciascuna categoria



## BRONZE PUGLIA

## INFORMAZIONI UTILI

- **INDICAZIONI PER RAGGIUNGERE IL PERCORSO GARA**
  - **SS96 Uscita Via Alessandro Manzoni - Boschetto di Altamura**



### Parcheeggi disponibili

- Via Manzoni
- Via Treviso
- Via Merano



Ingresso Boschetto

- Via Manzoni
- Via Treviso



SERVIZI IGIENICI

- All'interno del Boschetto



## TIC - informazioni

- All'interno del Boschetto

